

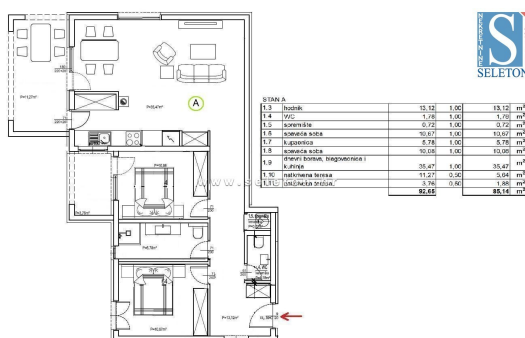

Codice ID :	0049
Località :	Poreč
Superficie di immobile :	85 m2
Superficie di giardino :	147.00 m2
Distanza dal centro :	3000 m
Distanza dal mare :	1500 m
Piano :	Pianterreno
Numero di piani :	2
Numero di camere da letto :	2
Numero di camere :	3
Numero di bagni :	1
Numero di servizi igienici :	1
Parcheggio :	Si
Anno di costruzione :	2024
Classe energetica :	A
Stato :	In costruzione

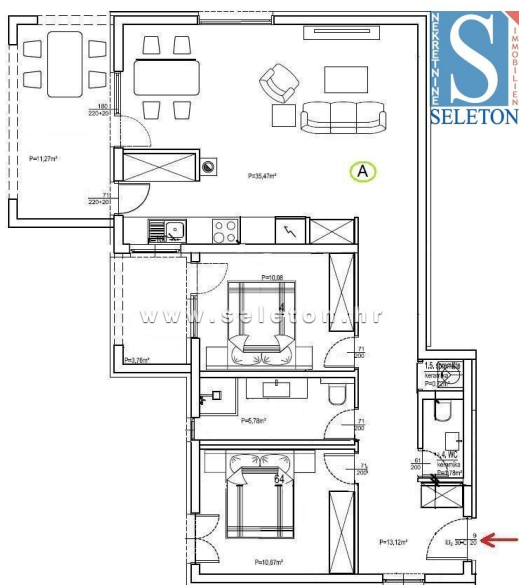

Poreč-Parenzo, in una zona urbana tranquilla, viene venduto un appartamento in costruzione con una superficie di 85,14 m², composto da soggiorno, cucina, sala da pranzo, 2 terrazze coperte, corridoio, 2 camere da letto, ripostiglio, bagno e toilette. L'appartamento si trova al piano terra di un edificio di 5 unità abitative totali, è esposto a sud, il che garantisce molta luce naturale. L'appartamento sarà dotato di 3 condizionatori (soggiorno e camere da letto), riscaldamento a pavimento in tutto l'appartamento, porta d'ingresso di sicurezza, finestre in PVC con zanzariere e tapparelle elettriche, un giardino di circa 147 mq e un posto auto davanti all'edificio. L'appartamento si trova in una strada senza uscita con poco traffico, dista 500 m dalla stazione dei trasporti pubblici, 1,5 km dal mare/spiaggia e 3 km dal centro di Parenzo. Classe energetica "A". Trasferimento: 31.10.2025. NOTA: La proprietà è inclusa nel sistema IVA, quindi l'acquirente non paga l'imposta sull'acquisto di beni immobili pari al 3% del prezzo di acquisto.

NOTA: Gentili clienti, l'immobile può essere visionato esclusivamente con un Contratto di Mediazione firmato, che costituisce la base per le ulteriori azioni relative all'acquisto e al pagamento della provvigione, il tutto in conformità alla Legge sulla mediazione immobiliare. In caso di decisione di acquisto dell'immobile, la provvigione dell'agenzia è del 3% + IVA, dovuta al momento della sottoscrizione del Contratto preliminare o del Contratto di compravendita. Non rispondiamo di eventuali errori nelle descrizioni degli immobili, pur impegnandoci a essere quanto più precisi e accurati possibile. Foto, video, visualizzazioni computerizzate (rendering) e planimetrie sono di natura illustrativa e potrebbero non corrispondere pienamente alle condizioni reali o finali dell'immobile. Si consiglia agli acquirenti di ispezionare l'immobile di persona prima di prendere una decisione definitiva.